Halling etter Hans Gilland

Transkripsjon: Bjørn Aksdal
Noteskriving: Sven Nyhus
Redaksjonelle justeringar: Karstein Grønnesby

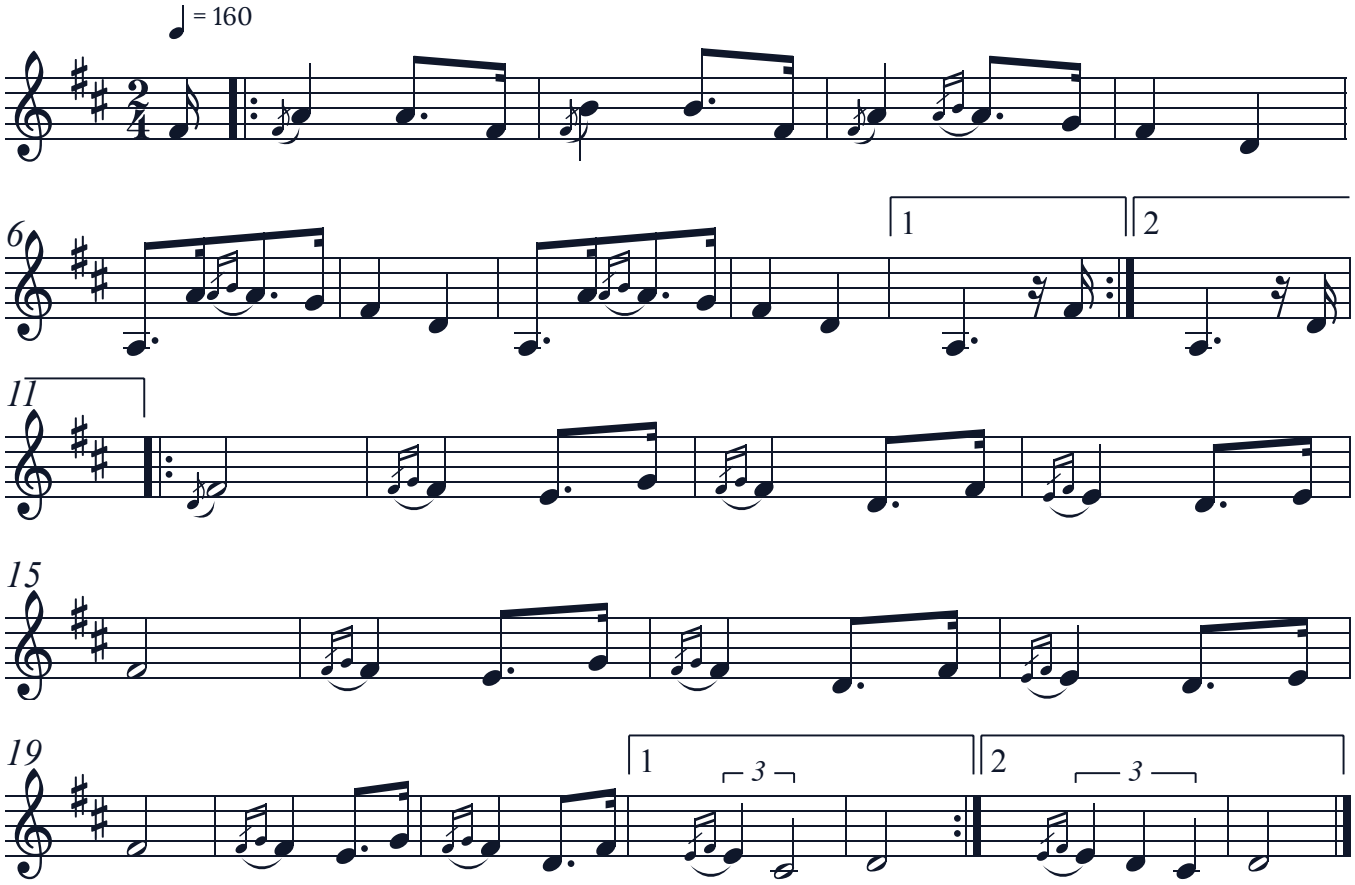

Ein halling etter Hans Gilland, vidareført av sonen Harald Gilland, som revitaliserte meråkerklarinetten på 1950-talet.