Hallidn, Vallidn

Etter Ola Perstølen, Ål
Kjelde: NLB 20 år (2017), s. 85

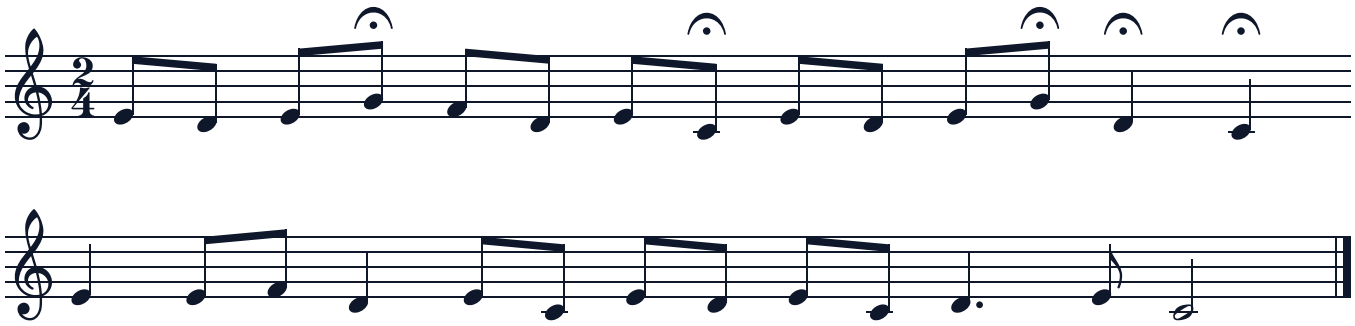

Ola Perstølen meinte at Sander Røo (1816–1892) frå Kvisla i Hol sette ord til denne prillarhornlåtta og truleg laga henne. Røo gjekk kvar sundag opp på Hamaren og «hulla og lét». Melodien held seg innanfor ein kvint, slik det gamle prillarhornet gjorde. Notane er henta frå jubileumsboka til Norsk Lur- og Bukkehornlag (2017).