Den Prillar-Guri spilte den 26. august 1612

Etter Ivar Blekastad, Otta
Nedteikna av O. M. Sandvik
Kjelde: NLB 20 år (2017), s. 124 (Sel / Otta (Kringen), Gudbrandsdalen)

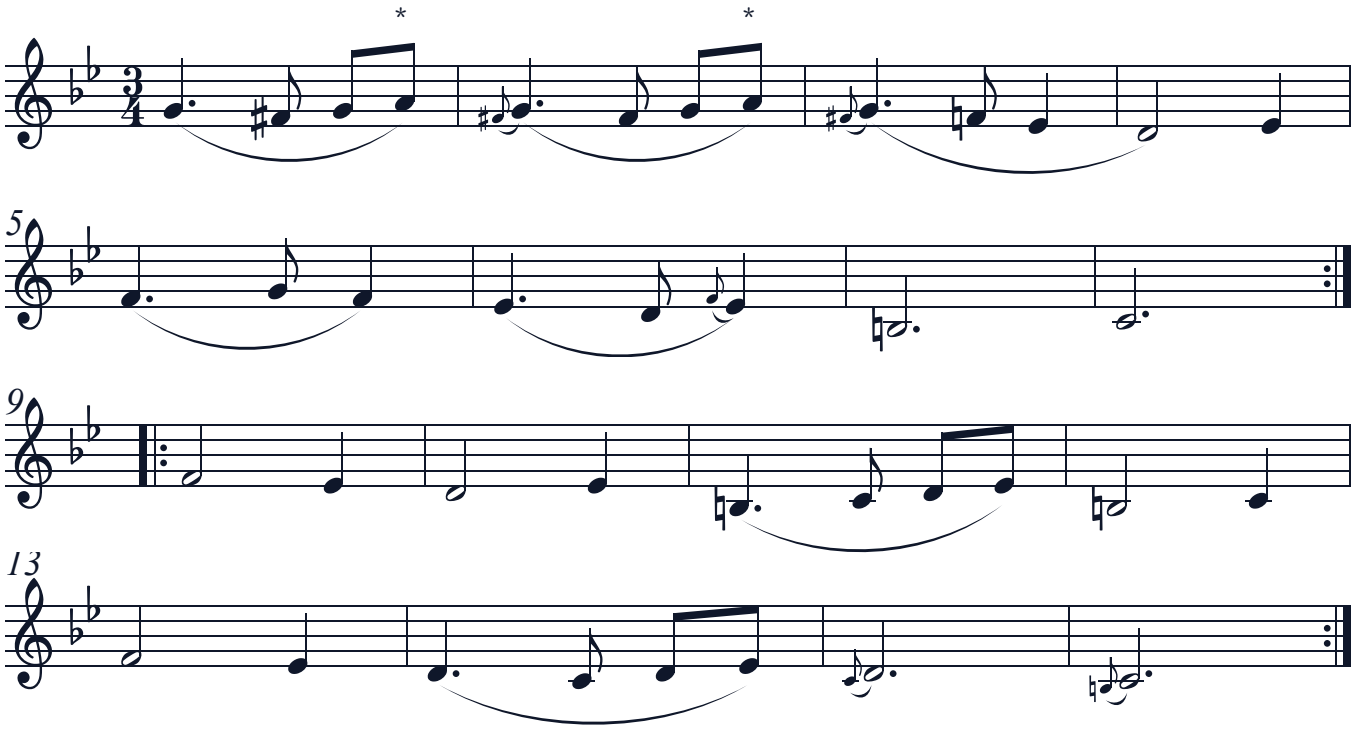

Segna seier at Prillar-Guri bles på hornet frå Seljordskampen då skottane marsjerte inn i Gudbrandsdalen i 1612, og at skottane svara med sekkepipemarsjar. Denne låta skal vere den ho spela. O. M. Sandvik skreiv henne ned etter Ivar Blekastad på Otta. Jørn Simenstad spelar henne med låg sekst (Ass) fordi horna hans er stemte slik, og skriv at begge delar går fint. Notane er henta frå jubileumsboka til Norsk Lur- og Bukkehornlag (2017).