Bufärdslåt etter Jones Mats Persson

Etter Jones Mats Persson, Leksand i Dalarna
Kjelde: NLB 20 år (2017), s. 26

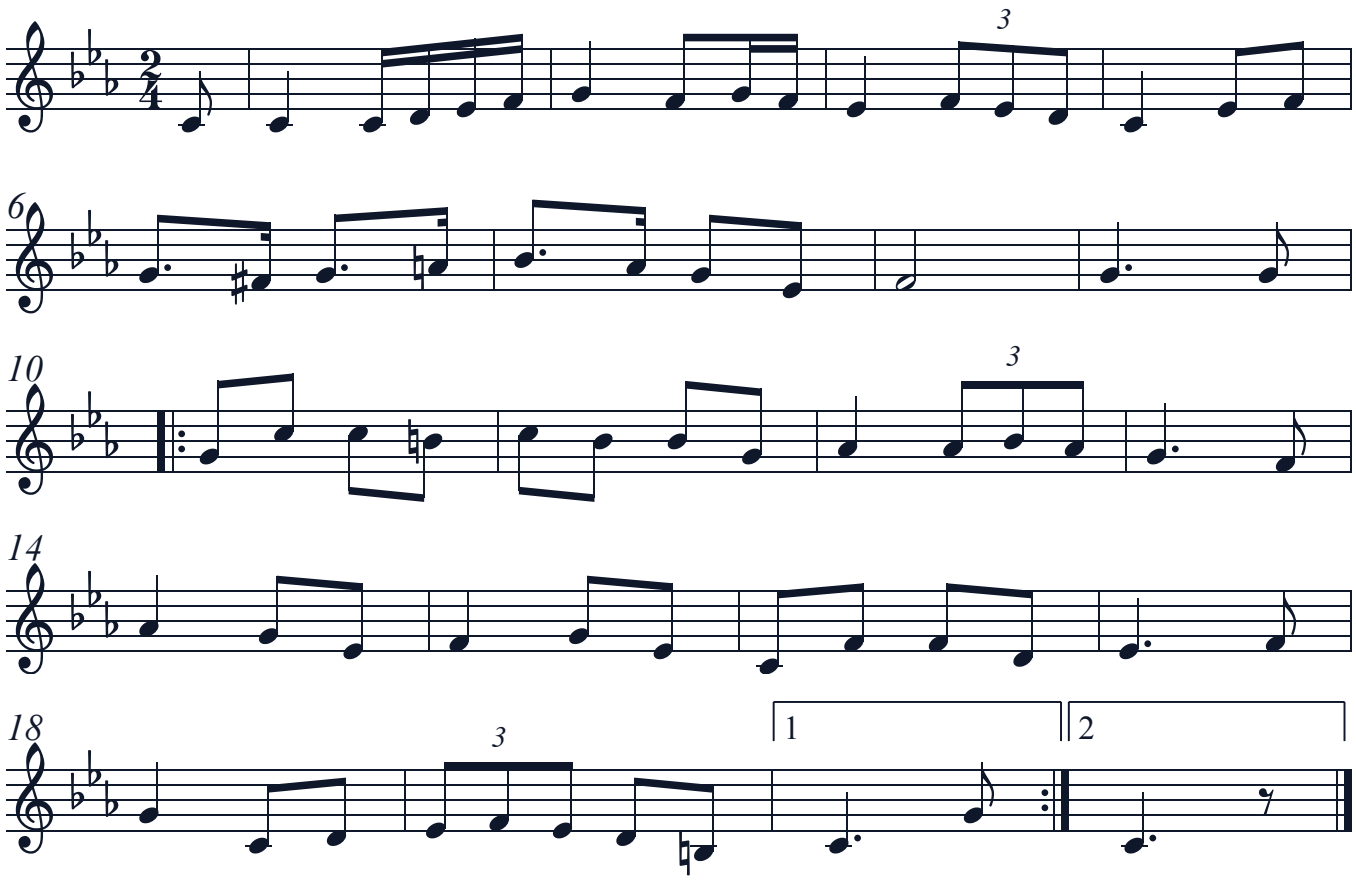

Ei bufärdslåt er låta til buferda, då buskapen flytta millom gard og fäbod. Denne er etter Jones Mats Persson frå Leksand i Dalarna. Ho stod i Hjuringen i 1997 saman med programmet for seminaret om lur og bukkehorn på Ål. Notane er henta frå jubileumsboka til Norsk Lur- og Bukkehornlag (2017).