Bånsull frå Tingvoll

Etter Ingeborg Solem, Tingvoll
Nedteikna av Edvard Bræin
Kjelde: NLB 20 år (2017), s. 39

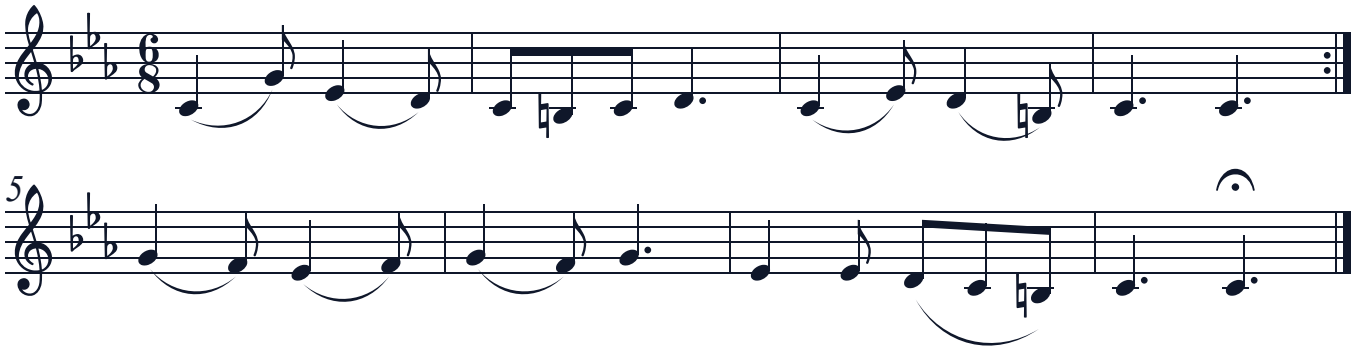

Ein bånsull etter Ingeborg Solem frå Tingvoll, frå samlinga «Folketoner fra Nordmøre» av Edvard Bræin. Han stod i Hjuringen hausten 1997. Notane er henta frå jubileumsboka til Norsk Lur- og Bukkehornlag (2017).